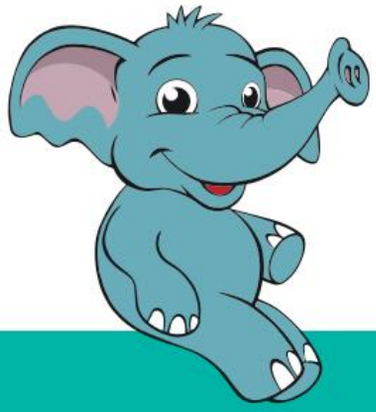

INCORT STOLLE

Orthopädie- und Reha-Technik

für Kinder und Jugendliche



Liebe Familien,

mit dieser Broschüre wollen wir euch in eurem Alltagsleben unterstützen.

- Wir geben euch eine Übersicht über alle Bereiche der Rehatechnik und der Hilfsmittel.
- Wir informieren euch über die vielfältigen Produkte, die unsere Orthopädietechniker in ihren Werkstätten für eure Kinder passgenau herstellen.
- Wir sind mit unserem Wissen und unserem großen Netzwerk an eurer Seite, damit sich eure Sonnenscheine bestmöglich entwickeln können!

Deine Teams von INCORT und STOLLE

Fröhlich und bunt soll die Welt sein, die eure Kinder entdecken. Deshalb sind auch unsere Rasselbande und unsere Teens spielerisch an eurer Seite.

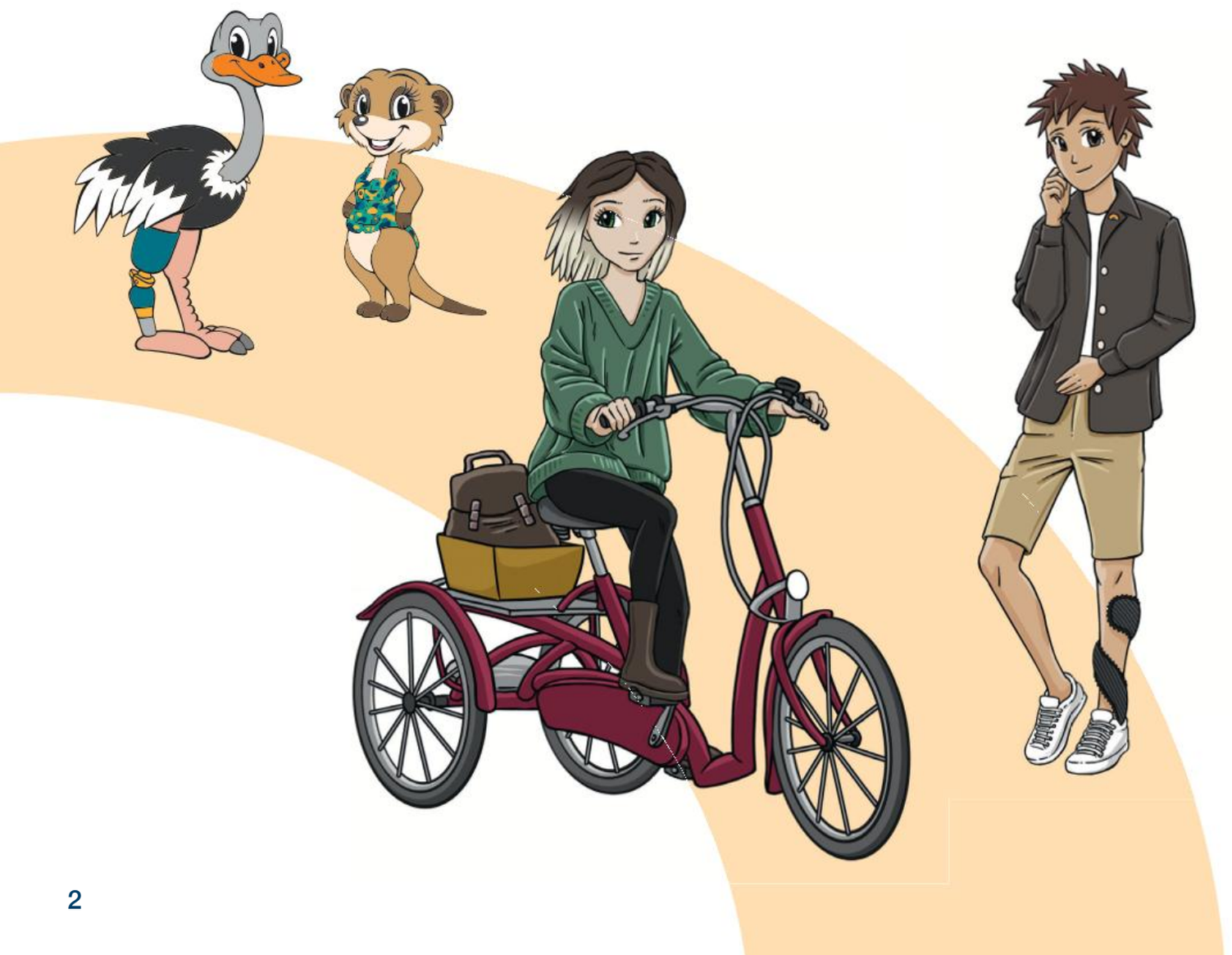

Inhalt

Euer Kind im Zentrum 4-5

Kinder-Orthopädietechnik und Kinder-Rehatechnik 6-7

In 5 Schritten zum Hilfsmittel 8-9

Kinder-Orthopädietechnik

 Maßangefertigte Orthesen 10-11

 Sensomotorische Einlagen 12-13

Kinder-Reha-Technik

 Stabil Sitzen 14-19

 Individuelle Sitzschalen und Sitzsonderbau 20-23

 Sicher Stehen 24-27

 Unterstützt Fortbewegen 28-35

 Aktiv auf Rädern 36-45

 Für Bad und WC 46-49

 Entspannung und Schlaf 50-53

Unser KiRO Hamburg – eine Welt nur für euch 54-57

Hilfreiches Wissen von A bis Z 58-59

Euer Kind im Zentrum

Unsere Kinderorthopädie- und Rehatechnik-Teams unterstützen euch

Es gibt nichts Wichtigeres im Leben, als euer Kind. Ihm soll es so gut gehen wie möglich, damit es sich entwickeln und teilhaben kann. Jedes Kind ist anders. Jedes Kind hat eigene Voraussetzungen. Deshalb stehen wir euch mit unseren großen Kinderorthopädie- und Rehatechnik-Teams von INCORT und STOLLE zur Seite. Mit unserem vielfältigen Fachwissen von der Beratung über die Beantragung bis hin zur Fertigung können wir euch umfangreich unterstützen:

- Zuerst lernen wir euch und euren Alltag kennen und analysieren den Bedarf an Hilfsmitteln.
- Wir arbeiten dafür eng mit euren Fachärzten, Kliniken und Therapeuten zusammen.
- Wir beantragen in eurem Auftrag die notwendigen Hilfsmittel.
- Wir fertigen für eure Kids die passgenaue Orthopädietechnik an.
- Wir liefern euch die notwendige Rehatechnik für alle Lebensbereiche nach Hause oder in die Kita/Schule.
- Wir sind langfristig das Team an eurer Seite, damit ihr euch mit aller Kraft um das Wohl eurer Kinder kümmern könnt!

Unsere Unterstützung für euch

Orthopädietechnik-Mechaniker





Orthopädieschuhmacher

Physiotherapeuten





Leben ist Bewegung, Bewegung ist Leben

Deshalb nutzen wir als exklusiver Partner das Erfolgskonzept „Gehen verstehen“ von Kirsten Götz-Neumann. Kirsten hat in ihrer Arbeit enorme Erfolge mit Kindern erzielt, die sie beeindruckend mobilisieren konnte. Die Expertin für Geh- und Bewegungsmuster veranstaltet für uns exklusive Weiterbildungen. Wir dürfen ihre wichtigen Erkenntnisse der Bewegungsabläufe auch für unsere jungen Patienten nutzen. Mit Hilfe von Ganganalysen untersuchen wir die Bewegungsmuster und leiten daraus die unterstützende Therapie ab.



Innendienstmitarbeiter zur Hilfsmittelbeantragung

Rehatechnikfachleute





Außendienstmitarbeiter



Verwaltung



Teilhabe im Mittelpunkt

Weltgesundheitsorganisation WHO definiert Teilhabeziele im ICF

Sechs englische Wörter, die alle mit dem Buchstaben F beginnen, charakterisieren laut WHO die gezielte Förderung von Kindern mit Behinderungen. Sie bilden die sogenannte ICF, die Internationale Klassifikation der Funktionsfähigkeit, Behinderung und Gesundheit.
Was sich kompliziert anhört, ist leicht erklärt. Denn die sechs F-Wörter lauten Funktion, Familie, Fitness, Freunde, Fun (Spaß) und Future (Zukunft). Sie stehen für sechs Konzepte zur Förderung und Therapie eurer Kinder. Denn eines Tages ist euer Kind erwachsen und soll so unabhängig wie möglich sein Leben in der Gemeinschaft leben können. Um das zu erreichen, kommt es auf euch als Eltern an.

Schauen wir uns gemeinsam die Bedeutung der sechs Wörter des ICF einmal an:

Mehr über ICF erfahren



1

FUNKTION

Dieser Begriff bezieht sich auf Tätigkeiten, die euer Kind übernehmen kann. Hier ist es wichtig, dass ihr offen dafür seid, dass euer Kind eine Aufgabe erledigen kann. Nicht das WIE entscheidet, sondern der Wille es zu versuchen.



2

FAMILIE

Hierbei geht es um euer soziales Umfeld als Familie. Es geht um Vertrauen, um Nähe, um Austausch und um Respekt. Hört euch zu, sprecht miteinander und zeigt Verständnis.

3

Fitness

Dieses Wort zielt auf den Aufbau und die Funktion des Körpers. Kinder mit Behinderungen haben ganz unterschiedliche Möglichkeiten, sich sportlich zu betätigen, um fit und gesund zu bleiben. Dabei müssen sie unbedingt unterstützt werden von euch.



4

Freunde

Freundschaften zu anderen Kindern zu schließen, ist enorm wichtig, um am Leben teilzuhaben. Euer Kind braucht dafür eure Hilfe, um den Kontakt zu Gleichaltrigen herzustellen.



5

Fun (Spass)

Zum Leben gehört, Spaß zu haben. Unterstützt euer Kind dabei herauszufinden, was ihm besonders viel Spaß macht. Dazu muss es an Aktivitäten beteiligt werden, die ihr unternehmt.



6

Future (Zukunft)

Das Tolle am Kindsein ist die ständige Veränderung. Dadurch wechseln auch permanent die Zukunftsaussichten. Darauf weist dieses Wort im ICF hin, denn es soll deutlich machen, dass die Ziele für jedes Kind individuell regelmäßig neu benannt werden müssen.



5 wichtige Schritte zum Hilfsmittel

Als Hilfsmittel bezeichnet man laut Gesetz einen beweglichen Gegenstand oder ein Produkt, das

- den Erfolg einer medizinischen Behandlung sichert,
- einer drohenden Behinderung vorbeugt oder
- eine Behinderung ausgleicht,

indem es Funktionen unterstützt, ersetzt oder entlastet.
Hilfsmittel sind zum Beispiel Rollstühle, Prothesen, Kinderpflegebetten, Hörgeräte oder Hygienehilfen, die ärztlich verordnet werden.
Kurzum: Hilfsmittel sind dazu da, euch euren Alltag als Familie leben zu lassen. Sie fördern die Selbstständigkeit und Teilhabe, sind aber von allgemeinen Gebrauchsgegenständen abzugrenzen und müssen einfach, zweckmäßig und wirtschaftlich sein.
In der Regel übernehmen die Krankenkassen die Kosten. Dafür müsst ihr die Hilfsmittel bei ihnen beantragen.
Aber keine Sorge: Ihr habt uns dafür an eurer Seite!





Gehen wir von Schritt zu Schritt:

Schritt 1

Kind/ Eltern

Arzt-besuch → Befund

Therapeut

Hilfsmittelberater

SPZ

Hilfsmittel

Rezept

Schritt 2

Hilfsmittelberater

Antrag auf Kostenübernahme

beim Kostenträger

Schritt 3

Eingang des Antrags beim Kostenträger

Prüfung

Entscheidung über den Antrag

Beauftragung Gutachten des MD (optional)

Bescheid

Bewilligung

Ablehnung

schriftlicher Widerspruch innerhalb von 4 Wochen

Schritt 4

Fertigung des Hilfsmittels

Einstellung/Anpassung

Einweisung in die Handhabung

Schritt 5



Kinder-Orthopädietechnik

Maßangefertigte Orthesen



Orthesen können an nahezu allen Körperregionen eingesetzt werden. Sie übernehmen Funktionen an Körperteilen, die das Kind zum Beispiel nicht allein ausführen kann.
Orthesen dienen aber auch der Haltungskorrektur, der Stabilisierung oder Ruhigstellung.
Ein Großteil der Orthesen wird von unseren Orthopädietechnikmechanikern bei INCORT und STOLLE individuell angefertigt. Es gibt aber auch spezielle Krankheitsbilder, bei denen auf vorgefertigte Modelle zurückgegriffen werden kann.
Um eine Orthese maßanzufertigen zu können, setzen wir hauptsächlich auf das berührungslose Körperscanverfahren. Je nach Aufgabenstellung kommt aber auch noch der traditionelle Gipsabdruck zum Einsatz.

Die Maßanfertigung von Orthesen führen wir an unseren Standorten in Hamburg Farmsen, Stade, Schwerin und Leipzig/Halle durch.

HAND- UND ARMORTHESEN

- ✓ Lagerungsorthesen zur Kontrakturkorrektur oder Ruhigstellung
- ✓ Funktionsorthesen zur Unterstützung und Verbesserung der Arm-, Hand- und Fingerfunktion







FUSS- UND BEINORTHESEN

- ✓ Fußorthesen
- ✓ Unterschenkelorthesen
- ✓ Ganzbeinorthesen
- ✓ Hüftorthesen, Knieorthesen
- ✓ Dynamische Orthesen nach Nancy Hylton
- ✓ STOLLE-Spiralorthesen (Eigenentwicklung)



Kinder-Orthopädietechnik

Sensomotorische Einlagen für aktiv gesteuerte Bewegungen



Sensomotorische Einlagen sind wahre kleine Zaubermittel. Denn nahezu jeder Mensch in jedem Alter profitiert vom Tragen. Bei eurem Kind leistet die sensomotorische Schuheinlage einen aktiven Beitrag an der Koordination des Körpers. Durch das spezielle Relief steuert sie die Muskelaktivitäten gezielt. Der Körper liefert einen Reiz an das Gehirn und reagiert darauf aktiv oder regulierend.
Der Fuß wird mechanisch beeinflusst und erzeugt dadurch positive Auswirkungen im gesamten Bewegungsapparat.

Wie entsteht eine sensomotorische Einlage?

1. Maß nehmen

Zunächst sprechen wir ausführlich über eure Beschwerden und tasten den Fuß und den Unterschenkel ab. Wir testen die Muskeln, nehmen einen Fußabdruck und analysieren die Bewegung.



2. Konstruktion

Anhand dieser Ergebnisse wird die Einlage konstruiert. Wir übertragen die Polsterelemente entsprechend des Fußabdrucks auf die Einlage. In Handarbeit fertigt das Team aus unserer Orthopädieschuhtechnik millimetergenau die Einlage.

3. Abholung

Wenn ihr die Einlage bei uns abholt, überprüfen wir am Fuß die Funktionsfähigkeit. Die Einlage wird an die Schuhform angepasst. Wir informieren euch, wie ihr euch an das Tragen der Einlage gewöhnt und wie ihr mit dieser umgeht (Reinigung etc.).

Wichtiger Hinweis zum Tragen

Vereinbart am besten gleich bei der Abholung einen Kontrolltermin ein halbes Jahr später mit uns! Denn die Passform der Einlage sollte überprüft und das Material auf Ermüdung getestet werden.

Wichtiger Hinweis zur Zuzahlung

Trotz zahlreicher Studien und Gutachten, die die Wirkung von sensomotorischen Einlagen auf die Bewegungsabläufe belegen, werden die Kosten nicht von allen Krankenkassen übernommen oder diese tragen sie nur anteilig.
Selbstverständlich unterstützen wir euch bei der Beantragung zur Kostenübernahme.



Stabil Sitzen

Gleichzeitig stabil und bequem zu sitzen ist die Voraussetzung für euer Kind, an seinem Umfeld teilzuhaben. Betrachtet man das Sitzen, spielen viele verschiedene Faktoren eine wichtige Rolle. Durch einen guten Halt im Sitz wird die Sicherheit eures Kindes gewährleistet. Doch der Sitz muss auch Bewegungsfreiheit gewähren, um mit der Umwelt in Austausch zu treten. Die optimale Sitzposition fördert die Gesundheit. Wichtige Haltungs- und Bewegungsmuster können erlernt und gefestigt werden.

Therapiestühle



SCHUCHMANN
MADITA FUN

- Thoraxpelotten für stabile, aufrechte Sitzposition
- Fußpedal für die Höhenverstellung
- Optional: Elektrische Höhenverstellung bis auf Bodentiefe
- Kopfstütze in Höhe, Tiefe und im Winkel einstellbar
- Fußbank für eine gute Positionierung der Füße
- Schiebegriff und Laufrollen in verschiedenen Größen

SUNRISE MEDICAL
PAL FRÜHFÖRDERSTUHL

- aufsteckbarer Tisch
- höhenverstellbare Armlehnen
- bessere Beckenstabilität durch verstellbaren Zwei-Punkt-Beckengurt und Seitenpolster
- Keilkissen
- höhenverstellbare Fußplatte
- Gestellkufen



Stabil **Sitzen**

Therapiestühle

HOGGI
TIMO



- Therapiestuhl mit innovativer Parallelogramm-Höhenverstellung
- 55° Rollenkantelung mit Rastbolzen -10° (aktiv) bis +45°
- komfortable Einstellung von Sitzhöhe und Sitzkantelung
- Sitzrahmen mit Systemprofilen für maximale Flexibilität



REHATEC
NELE

- höhenverstellbar mit Gasfeder (Nele) oder Rastereinstellung (Nele Classic)
- Mini-Variante für Kleinstkinder ab Körpergröße von ca. 65 cm
- abnehmbarer Rücken
- entlastende Ruheposition dank Sitzkippung bis 37°

Therapiestühle



SCHUCHMANN
SMILLA

- Rückenlehne in Höhe und Winkel veränderbar
- Armlehnen in der Höhe einstellbar
- schnelle Winkeleinstellung per Zugband
- Sitz- und Fußplatte in Höhe, Tiefe und im Winkel anpassbar
- Kopfstütze unterstützt die Kopfkontrolle
- Standfuß mit Kunststoffgleitern



Stabil **Sitzen**

Autokindersitze

Das Auto ist für euch als Familie ein wichtiger Bestandteil, um im Alltag mobil zu sein. Autokindersitze sorgen dafür, dass euer Kind sicher und bequem sitzt. Die Sitze sind in nahezu jedem Auto einfach zu positionieren und individuell einstellbar. Es gibt sie für Kinder aller Altersgruppen.

SCHUCHMANN
MARIE INTEGRAL

- ECE-129/03 geprüft und genehmigt
- Montage von 0 bis 16,5 kg / von 61 bis 105 cm Körpergröße
- dank Isofix Funktion schnell eingebaut
- 360 Grad drehbar in allen vier Ruhepositionen
- integrierte Magnete halten die Gurte





SCHUCHMANN
CHARLIE INTEGRAL

- ECE-129/03 geprüft und genehmigt
- Nutzung von 3,5 bis 12 Jahren / von 100-150 cm Körpergröße
- dank Isofix Funktion schnell eingebaut
- verstellbare Kopfstütze zur Anpassung an schnellwachsendes Kind
- integrierte Magnete halten die Gurte

Autokindersitze



HERNIK
IPAI-MINI

- 5-Punkt-Gurt mit Schnellverschluss
- 360° drehbar
- Sitzwinkel einstellbar
- zugelassen nach ECE R129-03

THOMASHILFEN
AVOVA SPERLING

- Sicherheitsgurt und Positionierungsgurt* in einem
- ohne Umbau von 76 cm - 135 cm nutzbar
- punktgenaue Anpassung der Pelotten
- Vielzahl an Anpassungsoptionen wie Dreh- und Neigungsplatte





Kinder-Orthopädietechnik

Sitzschalen im Sonderbau und als Maßanfertigungen

Jedes Kind ist einzigartig. Es verdient eine Versorgung mit Hilfsmitteln, die ganz individuell an seine Bedürfnisse und seine körperlichen Voraussetzungen angepasst ist. Der Sitzschalensonderbau kommt immer dann zum Einsatz, wenn das Kind beim Sitzen eine Fehlhaltung einnimmt oder nicht stabil sitzt. Die individuelle, millimetergenau angepasste Sitzschale bietet dann perfekten Halt und drückt nicht.
Wer gut und schmerzfrei sitzt, kann sich bestmöglich einbringen und entwickeln. Genau das ist unser Ziel bei einer Maßanfertigung. Die individuelle Sitzschale lässt sich zudem auf unterschiedliche Untergestelle montieren. Sie sind für Rollstühle und Zimmergestelle unkompliziert einsetzbar.

Maßangefertigte **Sitzschalen & Sitzsonderbau**

Sitzschalen

Wir unterscheiden zwei Typen von Sitzschalen:

Typ 1

nicht selbsttragend

Der eine Typ ist nicht selbsttragend und wird am Untergestell befestigt. Diese Sitzschale kommt bei Adaptiv-, Multifunktions- oder Elektrorollstühlen zum Einsatz.





Typ 2

selbsttragend

Der andere Typ ist selbsttragend und wird mit einem Adapter am Untergestell befestigt. Diese Sitzschale kann auf nahezu allen Untergestellen verwendet werden.

Maßangefertigte **Sitzschalen & Sitzsonderbau**

Sitzschalenuntergestelle

Diese bilden die Fahrbasis für eure individuelle Sitzschale. Wir unterscheiden zwischen Untergestellen für Innenräume und für den Außenbereich. Die Sitzschale lässt sich durch einen Adapter und durch eine Schnellverriegelung unkompliziert auf das Untergestell montieren.



REHATEC
MIKA

- Sitz mittels Gasfeder kantelbar
- winkelverstellbarer und abklappbarer Rücken
- Radstand auf 6 Positionen einstellbar
- crashgetestet nach ISO 7176-19



SORG
LOOP

- kantelbar von -5° bis +35° oder von +2,5° bis +40°
- individuelle Fertigung
- Parameter wie Sitzhöhe, Sitzposition/Schwerpunkt, Abstand Fußplatte/n etc. feinstufig einstellbar
- umfangreiche Ausstattungspalette
- geeignet für Kinder, Jugendliche und Erwachsene

Maßangefertigte **Sitzschalen & Sitzsonderbau**

Sitzschalenuntergestelle

REHATEC
GALILEO

- stufenlose Sitzkantelung bis 40°
- dynamische Rückenverstellung bis 35°
- verstellbarer Radstand
- crashgetestet nach ISO 7176-19





BEROLLKA
TOURER

- Trommelbremsräder über Steckachse abnehmbar
- Sitz- und Rückenwinkel über Gasdruckfeder stufenlos verstellbar
- mit 12" / 16" / 20" / 22" / 24" Antriebsrädern erhältlich
- Sitz in der Höhe um 8 cm verstellbar
- Rücken stufenlos verstellbar
- Sitztiefenwachstum um 7 cm möglich



SCHUCHMANN
FRANKA

- zum Kombi-Untergestell umbaubar
- Trapezadapter für alle handelsüblichen Sitzschalen
- Sitz ist auf Spielhöhe absenkbar
- Sitzwinkel für aktive und passive Position
- Schiebebügel lässt sich im Winkel verändern
- Fußpedal verändert die Höhe des Untergestells
- Sitzwinkel-Auslösehebel am Schiebebügel oder am Schalenrücken montierbar



Sicher STEHEN

Die Welt zu entdecken ist für jedes Kind aufregend. Dazu muss es sich so sicher und flexibel wie möglich allein bewegen können. Um das zu ermöglichen gibt es eine Vielzahl von Hilfsmitteln, mit denen Kinder das Laufen erlernen.
Schon der aufrechte Stand löst vielfach große Glücksgefühle aus und hat gleichzeitig viele gesundheitliche Vorteile. Denn die aufrechte Haltung führt zu einer Streckung der Gelenke und wirkt positiv auf den kindlichen Knochenbau.
Stehen und laufen beansprucht Muskeln, Knochen und Gelenke. Das stärkt den Körper und schützt vor dem Verkürzen oder Verhärten von Muskeln und Sehnen. Leben ist eben Bewegung!

Stehgeräte



SCHUCHMANN
TILL

- Kantelung (0° bis 90°) der Liegefläche via Gasdruckfeder
- Positionierungsweste dient der Stützung, aus elastischem und atmungsaktivem Material
- Liegefläche in der Länge einstellbar
- Thorax- und Beckenpelotten ermöglichen stabile und aufrechte Stehposition
- Fußstützen stufenlos 3D-verstellbar mit Fersenkanten inkl. Gurt mit Magnetverschluss
- 5 bremsbare Laufrollen für sehr sicheren Stand und einfachen Transfer



REHATEC
LASSE

- stufenlose Schrägverstellung von 0° bis 85°
- optionale Höheneinstellung horizontal von 62 cm bis 93 cm
- optionale vertikale Absenkung Richtung Boden
- einzigartig mit Größe Mini für Kleinstkinder ab 65 cm

Sicher **Stehen**

Stehgeräte



REHATEC
BENNI

- höhenverstellbar
- dynamische Mittelsäule
- freistehender Aufbau
- Pelotten für sicheren Stand

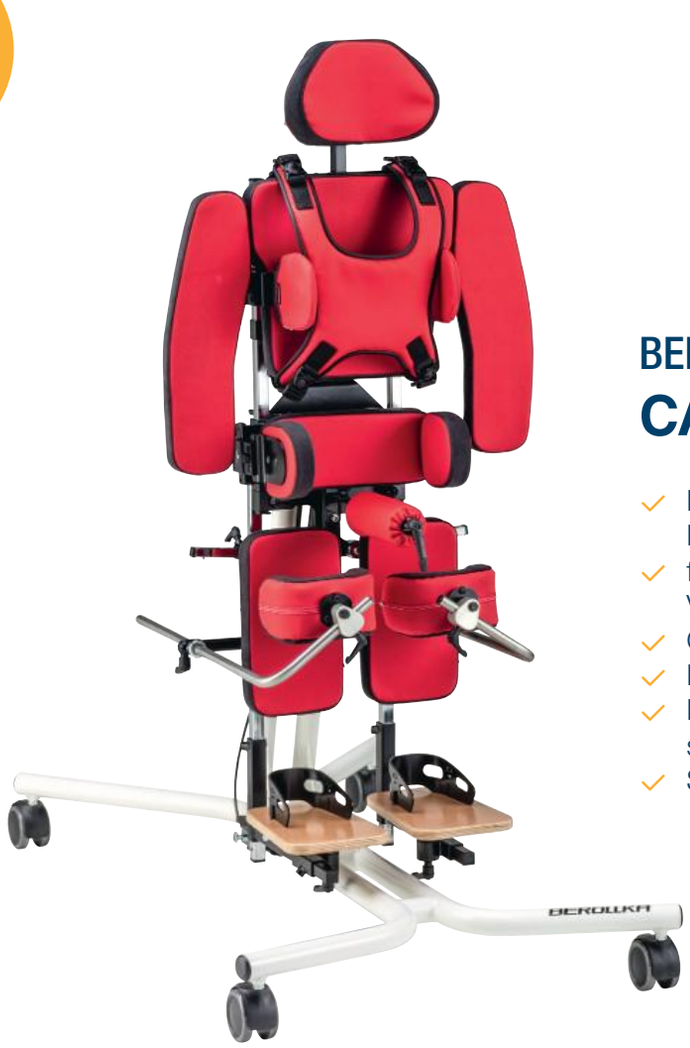

BEROLLKA
CAMPUS RELAX

- Brust-Schulter-Gurt an vier Seiten per Druckknopf zu öffnen
- flexible Anpassung durch zahlreiche Verstellmöglichkeiten
- Grundgestell mit 75 mm Transportrollen
- Fußschalen oder geteilte Fußplatten
- Becken- und Rückenpelotte, Beckenseitenpelotte, Kopfpelotte
- Schrägverstellung mittels Gasdruckfeder

Dynamische Stehgeräte



BEROLLKA
NANO 630

- seitlich zu öffnender Schwenkbeckenrahmen, in Höhe und Tiefe verstellbar
- Tischrahmen mit Aufnahme für Rückenpelotte und Kopfstütze
- Schrägverstellfunktion bis zu 25° nach vorne gekippt im Stehgerät
- Grundrahmen in U-Form mit Fußplatte

R82
MEERKAT

- modular aufgebauter Stehtrainer mit Positionierung anterior oder posterior
- körperumschließende Pelotten an den jeweiligen Trainingszustand anpassbar
- dazugehörige Wippe einfach unterhalb der Basisplatte montierbar
- in drei Größen erhältlich für Kinder und Jugendliche von 70 cm bis 180 cm Körpergröße





Unterstützt Fortbewegen

Die Aufrichtung jedes Kindes löst wichtige biologische Kräfte aus: physiologisch, kognitiv, motorisch und sozial. Stehen stärkt den Knochen- und Muskelaufbau, die Konzentrationsfähigkeit und die Koordination. Es ist also von großer Bedeutung, euer Kind buchstäblich auf Augenhöhe zu bringen!

Unterstützt **Fortbewegen**

Fahrbare Stehgeräte

Stehgeräte in fahrbarer Ausführung unterstützen die selbstständige Fortbewegung eures Kindes.



SCHUCHMANN
TODD

- ✓ Antriebsräder mit Greifringen
- ✓ Mittelsäule ist von 0° bis 15° neigbar
- ✓ Gurt als Rückenstütze
- ✓ Fußstützen in Höhe, Tiefe und im Winkel veränderbar
- ✓ Brustpelotte mit Seitenführung in Höhe und Breite einstellbar
- ✓ Beckenrahmen mit einer Kurbel in der Tiefe justierbar
- ✓ federnde Abstützrollen mit Feststellbremse
- ✓ Therapietisch aus Plexiglas

SORG
BOOGIE DRIVE

- ✓ mitwachsender (+4 cm in der Breite, ohne Zukaufteile) Stehfahrer für Kinder und Jugendliche
- ✓ individuelle Anfertigung
- ✓ zahlreiche, individuell einstellbare Pelotten
- ✓ alle Stützfunktionen stufenlos in allen 3 Dimensionen einstellbar
- ✓ 3D-Fußplatten kompensieren Spitzfußstellung
- ✓ zentrale Mittelsäule stufenlos mit Gasdruckfeder oder Teleskop von 0° bis +15° im Winkel verstellbar



Unterstützt **Fortbewegen**

Fahrbare Stehgeräte

REHATEC
SPEEDY

- ✓ große Auswahl an Radgrößen für unterschiedlichste Anforderungen
- ✓ geeignet für ein mobiles Stehtraining
- ✓ stabile Mittelsäule
- ✓ Fußbrett mit Fußschalen, Knie-, Becken- und Brustpelotte für sicheren Stand
- ✓ Schrägverstellung für individuelle Neigung
- ✓ einfache und schnelle Einstellmöglichkeiten mit wenigen Handgriffen





Unterstützt **Fortbewegen**

Gehtrainer

Gehtrainer geben eurem Kind die maximale Unterstützung in Form von Haltegurten, Polstern und Stützelementen (Pelotten). Vor allem zum Beginn des Gehtrainings ist diese Hilfe notwendig.

SCHUCHMANN
PACER



- ✓ Mittelsäule dank Gasdruckfeder in der Höhe veränderbar
- ✓ dynamischer Oberrahmen für vertikale Bewegung von 8 cm und
  horizontale Bewegung von 5 cm während des Gehens
- ✓ Distanzmesser
- ✓ Richtungsfeststeller unterstützen das Geradeausgehen
- ✓ multifunktionale Rumpfstütze in der Tiefe, Höhe und im Winkel angepassbar
- ✓ Laufrollen mit Schleifbremse, Rücklaufstopp, Feststellbremse und Richtungsfeststeller
- ✓ gepolsterte Unterarmauflagen
- ✓ Multi-Positionierungs-Sattel passt sich an Beckenposition an

Unterstützt **Fortbewegen**

Gehtrainer



R82
MUSTANG

- ✓ Gehtrainer, der sowohl vor als auch hinter dem Nutzer platziert werden kann
- ✓ sowohl für die allerersten Gehversuche als auch zum selbständigen Laufen einsetzbar
- ✓ exzellente, komfortable Stabilisierung des Oberkörpers
- ✓ Einsetzbar bei Kindern und Jugendlichen mit Balance-Schwierigkeiten
- ✓ in vier Größen erhältlich, geeignet für Kinder, Jugendliche und Erwachsene







HOGGI
CRUISER

- perfekte Unterstützung für Laufanfänger
- kompakte Bauweise für hohe Wendigkeit und geringes Gewicht
- Scheren-Faltmechanismus ermöglicht kompaktes Zusammenfalten
- optionale größere Räder für sichere Nutzung im Außenbereich
- vielfältiges Zubehörprogramm



Unterstützt **Fortbewegen**

Posteriorwalker

Einen Posteriorwalker zieht euer Kind beim Gehen hinter sich her. Der Rücklaufstopp verhindert das Wegrollen nach hinten. Das Gerät bietet maximale Unterstützung und Sicherheit.



SCHUCHMANN
MALTE

- in fünf Größen erhältlich
- Rahmenform unterstützt beim Gehen und verhindert Pendeln nach außen
- Richtungsfeststeller ermöglicht Geradeauslaufen
- Aluminiumrahmen über Faltgelenke einfach zusammenklappbar
- Rücklaufstopp verhindert unbeabsichtigtes Zurückrollen
- Unterarmauflagen mit Handgriffen
- gepolsterte Sitzbank
- Gesäßpelotte mit einem Handgriff zur Rückenlehne umnutzbar



R82
CROCODILE

- leicht und wendig
- höhenverstellbarer Rahmen mit multieinstellbaren Griffen
- faltbares Design, mühelos zu transportieren
- All Terrain AT-Modelle mit größeren Rädern ausgestattet
- Rücklaufstopp, wahlweise mit Handbremsen und Kippschutz erhältlich



Unterstützt **Fortbewegen**

Anteriorwalker

Einen Anteriorwalker schiebt euer Kind beim Gehen vor sich wie einen Rollator. Dieses Gerät eignet sich, wenn beim Stehen und Gehen bereits gute Fortschritte erreicht wurden.



SCHUCHMANN
MARCY

- ✓ Handgriffe in Höhe und Breite anpassbar
- ✓ dreidimensional einstellbare Unterarmstützen
- ✓ Schleifbremsen an den Hinterrädern drosseln die Geschwindigkeit
- ✓ Richtungsfeststeller für die Vorderräder
- ✓ widerstandsfähige PU-Reifen
- ✓ einstellbarer Radstand
- ✓ Ablagekorb für Spielsachen und Getränke
- ✓ kompakter Aluminiumrahmen, in den Größen 2+3 faltbar





Aktiv auf Rädern

Mobilität ist für euer Kind der beste Weg, um teilzuhaben. Spielen und toben gehört zum Kindsein immer dazu. Das fördert die körperliche, geistige und seelische Entwicklung von Kindern.
Mit Rollstühlen, Reha-Kinderwagen, Therapiefahrrädern, Dreirädern und Bewegungstrainern unterstützt ihr eure Kinder, sich am Spiel zu beteiligen. Diese Geräte ermöglichen mehr Beweglichkeit. Sie fördern die individuellen Bedürfnisse und Fähigkeiten eures Kindes.

Aktivrollstühle

Für Kinder mit großem Bewegungsdrang aber wenig Kraft eignen sich starre Aktivrollstühle optimal. In kantelbaren Rollstühlen können sich Kinder auch ausruhen und zurücklehnen. Denn die Rückenlehne lässt sich mit der Sitzfläche nach hinten verstellen, wenn euer Kind im Rollstuhl sitzt.



SORG
MIO

- individuell gefertigt
- optimale Anpassung an die Bedürfnisse des Anwenders
- innovative Leicht- und Kompaktbauweise
- zwei Rahmenvarianten: Retro- oder Stier-Rahmen
- Mitwachsfunktion in drei Dimensionen (Sitzbreite, Sitztiefe, Sitzhöhe)
- Rückenwinkel einstellbar von 80° bis 100° (in 5°-Schritten)



SORG
MIO MOVE

- perfekte Kombination aus Aktiv- und Kantel-Rollstuhl
- für Kinder und Jugendliche ab ca. 12 Monaten
- individuell angefertigt
- einfacher Wechsel zwischen aktiven und passiven Phasen
- Mitwachsfunktion in drei Dimensionen
- Sitz-Rückeneinheit mechanisch von -5° bis 35° kantelbar
- Rückenwinkel von 78° bis 126° verstellbar
- Rücken nach vorne umklappbar

Aktiv auf **Rädern**

Aktivrollstühle



SORG
AIRON

- individuell angefertigt
- optimale Anpassung an Anwender
- abduzierter, gekröpfter oder gerader Rahmen
- erhältlich mit Rahmenwinkel 90° oder 100°
- geeignet für Jugendliche und Erwachsene
- stabiles und einfaches Handling bei minimalem Kraftaufwand
- Adaptivrollstuhl mit Mitwachsfunktion in drei Dimensionen
- einstellbarer Radsturz (1°, 3°, 5° und 7°)

Starrrahmenrollstuhl

Um mit eurem Kind bestmöglich mobil zu sein, ist ein faltbarer Rollstuhl sehr gut geeignet. Denn mit wenigen Handbewegungen lässt er sich im Kofferraum eures Autos verstauen.



BEROLLKA
KAYOU

- für schmale Sitzbreiten auch in mittiger Ausführung
- Kayou Sitz- und Rückensystem
- Aluminiumrahmen mit großer Abdruktion von 12cm
- einfach stufenlos einstellbare Sitz- und Rückengeometrie
- stufenlos einstellbare Unterschenkellänge

PROACTIV
BUDDY

- mitwachsender, individuell feinjustierbarer Rahmen (1-cm-Schritte)
- ergonomische Sitzposition für gesunde Entwicklung
- kindgerechte & sichere Kniehebelbremssysteme
- stabil & belastbar bis 100 kg – auch für sportliche Nutzung
- werkzeuglos zerlegbar & besonders transportfreundlich
- modular erweiterbar (Einhandantrieb, E-Antrieb, Therapie-Tisch, Outdoor-Radvorsatz)



Aktiv auf **Rädern**

Faltrollstuhl

SUNRISE MEDICAL
ZIPPIE YOUNGSTER

- leichtgewichtiger Aluminium-Faltrollstuhl
- Sitzbreitenwachstum +20 mm ohne Zusatzteile (patentierte Kreuzstrebe)
- Sitztiefenwachstum +40 mm ohne Zusatzteile
- optimierte Lenkradanbindung für Gewichtsreduktion & Einstellvielfalt
- individuelle Farb- & Ausstattungsoptionen



Reha-Kinderwagen

Reha-Kinderwagen unterscheiden sich durch ihre hohe Stabilität und zahlreiche Einstellmöglichkeiten von herkömmlichen Kinderwagen. Aber sie weisen auch die Funktionen auf, die wir alle von einem Kinderwagen kennen: Sie lassen sich in die Liegeposition bringen, die Sitzfläche ist aus dem Gestell herausnehmbar und kann auch umgedreht werden.



OTTO BOCK
KIMBA

- Sitz mit hohem Maß an Möglichkeiten der Anpassung
- viele einfach zu bedienende Verstellmöglichkeiten für verschiedene Sitzpositionen
- problemlos auf jedem Untergestell der Kimba Familie nutzbar



HOGGI
BINGO EVOLUTION

- kompaktes Faltmaß
- multifunktionale Sitzeinheit mit 45° Sitzkantelung und verstellbarer Rückenneigung
- schnelles Drehen der Sitzeinheit ohne Werkzeug
- zentrale Bedienelemente mit leichtem „Handling“
- individuell anpassbar durch vielfältige Verstellmöglichkeiten
- mitwachsend in der Sitzbreite, Sitztiefe, Rückenhöhe sowie Unterschenkellänge

Aktiv auf **Rädern**

Reha-Buggys



HOGGI
ZIP

- sportlich und leicht
- extrem kompaktes Faltmaß
- einfache Bedienung
- Mitwachsvermögen





Therapiefahrräder und -dreiräder

Die Sonne lacht und ihr habt Lust auf einen Ausflug auf dem Drahtesel? Kein Problem mit dem richtigen Therapiefahrrad oder einem Dreirad für euer Kind. Es kommt in Bewegung, stärkt seine Gesundheit und hat Freude. Spezielle Sitze sorgen für optimalen Halt. Unterschiedliche Einstellmöglichkeiten helfen beim Fahren lernen. Therapiefahrräder und Dreiräder sind für alle Altersklassen erhältlich.

SCHUCHMANN

MOMO 12 ZOLL DREIRAD

- zwei Bremssysteme ab 16“ bestehend aus Felgen- und Trommelbremse
- Stützräder von starr bis sehr weich einstellbar
- Lenker in vielen verschiedenen Ausführungen
- Sattel in verschiedenen Formen und Größen
- Pedale individuell einstellbar
- serienmäßig tiefer Einstieg
- vielfältiges Zubehörprogramm und Ausstattung
- vom starren Antrieb über 7-Gang-Freilaufbremsnabe bis zur elektrischen Unterstützung



Aktiv auf **Rädern**

Therapiefahrräder und -dreiräder

SCHUCHMANN
MOMO DREIRAD

- individuelle Ausstattung: Lenker, Sättel, Fußschalen, Kopfstützen, verschiedene Antriebe
- Rahmen aus leichtem, hochfestem Aluminium
- optimierte Geometrie für einfachen Transfer
- gute Sitzposition und hohe Wendigkeit
- starrer Antrieb oder 7-Gang-Freilaufbremsnabe oder elektrische Unterstützung
- serienmäßig tiefer Einstieg
- Unterstützung zur Aufrichtung des Oberkörpers





SCHUCHMANN
MOMO MOTION DREIRAD

- individuelle Ausstattung: Lenker, Sättel, Fußschalen, Kopfstützen
- Rahmen aus leichtem, hochfestem Aluminium
- optimierte Geometrie für einfachen Transfer
- gute Sitzposition und hohe Wendigkeit
- Antrieb mit oder ohne Anfahrhilfe
- zusätzliche Wahlmöglichkeit: Beginner- und Fortgeschrittenen-Version
- geräuschloser DirectPower E-Antrieb von Heinzmann
- serienmäßig tiefer Einstieg
- Unterstützung zur Aufrichtung des Oberkörpers



SCHUCHMANN

MATS MOTION LIEGERAD

- ergonomischer und verstellbarer Sitz
- besondere Rahmengeometrie und niedrige Sitzposition
- veränderbarer Radstand an der Hinterachse
- der abnehmbare Wimpel sorgt für mehr Sichtbarkeit
- vielfältige Antriebsarten zur individuellen Konfiguration
- Unterlenkung zur genauen Steuerung





Für BAD und WC

Wasser übt auf die meisten Kinder eine große Anziehungskraft aus. Deshalb ist das Baden für euer Kind oft ein großes Vergnügen. Natürlich ist Sicherheit hier von enormer Bedeutung. Die entsprechenden Hilfsmittel sorgen dafür, dass euer Kind sicheren Halt beim Baden oder Duschen hat. Sie ermöglichen euch gleichzeitig das unkomplizierte Waschen.
Genauso wichtig wie die Körperhygiene ist der Toilettengang. Auch dafür gibt es gut handhabbare Hilfsmittel.

Badeliegen

SCHUCHMANN
WAVE BADELIEGE



- Winkel von Wadenauflage und Sitzfläche unabhängig voneinander veränderbar
- Rückenwinkel lässt sich einhändig verändern
- Kopfstütze in Höhe und Breite anpassbar
- Brustgurt gibt Sicherheit und Stützung, auch als Beckengurt nutzbar
- abnehmbarer Bezug für schnelle und unkomplizierte Reinigung in der Waschmaschine
- Kunststoffuntergestell und Stützfüße in der Höhe veränderbar
- faltbares, platzsparendes Transferuntergestell



TOSCH REHATECHNIK
INGA MULDE

- in 4 Größen erhältlich
- sichere und stabile Lagerung in Badewanne und Dusche
- höhenverstellbar – rückenschonend beim Transfer & Waschen
- Aluminiumrahmen & wasserfeste Kunststoffgelenke
- vierfach geteilte Liegefläche für flexible Positionierung
- abklappbares Kopfteil – ideal zum Haarewaschen

Für **Bad** und **WC**

Dusch-Toilettenstühle

SCHUCHMANN
HTS DUSCH-TOILETTENSTUHL

- verschiedene Untergestelle: fahrbar, feststehend, für Badewanne, zum Transfer und zur Pflege
- Reise-Basis hts mit dazugehöriger Tasche
- Rückenwinkel von (-)6° bis 18° einstellbar
- Untergestell in Höhe und Winkel anpassbar
- veränderbarer Sitzwinkel in jeder Höhe
- multifunktionale Sitzeinheit in der Sitztiefe anpassbar
- Kopfstütze in Höhe, Tiefe und Winkel einstellbar
- Thoraxpelotte, Armlehne, Oberschenkelführung
- abnehmbare Polster lassen sich leicht reinigen
- Laufrollen, Fußbank vielfältig einstell- und hochklappbar
- abnehmbarer Tisch mit gepolsterter Bauchanlagefläche
- unabhängig von einem WC als Toilettenstuhl nutzbar





HOGGI
SHARKY DUSCH-TOILETTEN-STUHL

- einfache, praktische und vielseitige Anwendung
- äußerst kompaktes Faltmaß mit aufgesetztem Sitz
- 45° Kantelung für erhöhte Sicherheit besonders beim Duschen
- extrem schmaler, abnehmbarer Sitz ermöglicht wassersparenden Einsatz in der Badewanne

Dusch-Toilettenstühle



R82
FLAMINGO CURO DUSCH-TOILETTENSTUHL

- anpassbar an unterschiedliche Pflegesituationen mit bis zu 5 Montageoptionen
- sanft geformte, ergonomische Sitzfläche für Komfort und sicheren Halt
- Rückenlehne, Sitzbreite und Sitztiefe verstellbar
- unterstützt Toilettentraining, Hygiene und selbstständige Routinen
- pflegeleichte, nutzerfreundliche Konstruktion für müheloses Handling
- verschiedene Zubehör-Optionen für individuelle Unterstützung

SCHUCHMANN
BORIS DUSCH-TOILETTENSTUHL

- robustes Untergestell aus Edelstahl
- Fußpedal lässt die Sitzschale von (-)5° bis 30° stufenlos verändern
- Einlegepolster verhindern Druckstellen am Körper
- Fußstütze zum Ein- und Aussteigen hochklappbar
- Tisch mit gepolsterter Armauflage
- Kopfstütze in Höhe und im Winkel angepassbar
- kann unabhängig von einem WC als Toilettenstuhl genutzt werden





ENTSPANNUNG und SCHLAF

Für jeden Menschen ist ein erholsamer Schlaf die Voraussetzung für das Wohlbefinden. Das gilt selbstverständlich auch für eure Kinder. Im Schlaf verarbeiten sie die Erlebnisse des Tages. Wenn die Nachtruhe nicht ausreicht, leidet die gesamte Familie. Denn Kind und Eltern sind wach. Es entsteht ein Schlafdefizit, das der Gesundheit schadet.
Um dies zu verhindern, kommen Kinderpflegebetten zum Einsatz. Sie verfügen auch über spezielle Matratzen, die eine individuelle Lagerung eures Kindes ermöglichen und so den Schlaf fördern.

Kinderpflegebetten und Matratzen

KAYSER BETTEN
OLAF

- 22 cm Einstieg
- besonders gut für Selbsteinstieg und Rollstuhlfahrer/innen geeignet
- extrem höhenverstellbar um 68 cm, perfekte Pflegehöhe
- Liegefläche stufenlos einstellbar
- Ausstattung mit Acrylglasscheiben
- exakt fahrbar auf Sitzschalen- und Rollstuhlhöhe



KAYSER BETTEN
TOBI

- speziell für sehr aktive und autoaggressive Kinder konzipiertes Kinderpflegebett
- bietet einen sicheren Rückzugs- und Schlafort zur Selbstregulation
- massiver Buchenholz-Rahmen mit elastischem Netz zur Dämpfung von Schlägen & Tritten
- Innenhöhe 180 cm für aufrechtes Sitzen & Bewegungsfreiheit
- Abpolsterung aller nach innen gerichteten Holzflächen für mehr Sicherheit
- Sondermaß-Optionen für Länge (190–220 cm) und Breite (100–140 cm) möglich

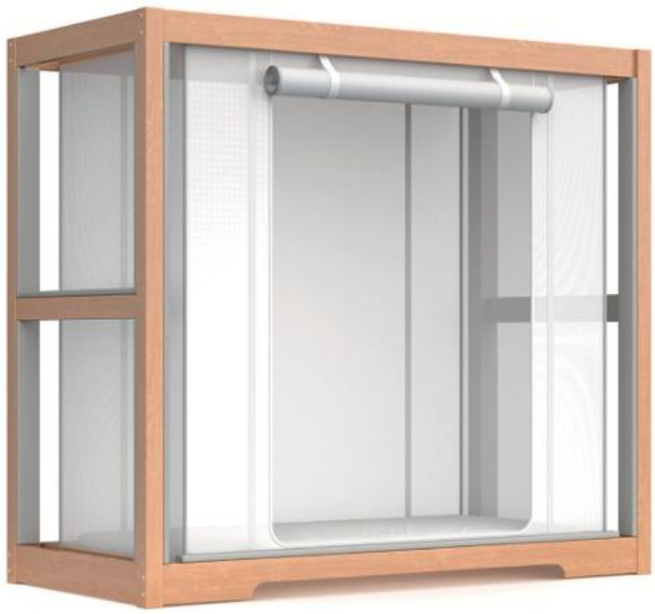

Entspannung und **Schlaf**

Matratzen und Lagerungssysteme



THOMASHILFEN
THEVO SCHLUMMERSTERN MATRATZE

- Spastizität und Schmerzen werden verringert
- Förderung der Eigenbewegung durch MiS® Micro-Stimulation
- beugt Druckstellen (Dekubitus) vor
- ruhiger und erholsamer Schlaf durch weniger Umlagerungen
- kann in jedes Kinder- bzw. Pflegebett integriert werden
- Matratze aus unbedenklichen Materialien



SCHUCHMANN
LIEGESCHALENSYSTEM TINA

- elektrische Verstellung von Höhe, Sitzwinkel, Rückenwinkel, Kniewinkel
- Sitzkantelung per Handschalter (inkl. Sperrfunktion)
- verstellbarer Schiebebügel in Höhe und Länge
- Vakuummatratze; elektrische Pumpe für die Vakuummatratze
- 16“ PU-Hinterräder mit Trommelbremse, 8“ PU-Lenkräder
- tiefenverstellbares Sitzteil um 15 cm

Lagerungssysteme

Nicht immer ist das Bett der geeignete Ort, um zu ruhen. Dafür gibt es sogenannte Lagerungssysteme, die euch ermöglichen, euer Kind auch an anderen Orten bequem entspannen zu lassen. Diese funktionieren wie ein Baukasten je nach Bedarf mit Kopfteilen, Stützen, Keilen und Rollen.

ENSTE
MALTA LAGERUNGSSYSTEM

- Ganzkörper-Lagerungs- und Positionierungshilfe
- Mobilisierungshilfe bei allen Muskelerkrankungen mit Hypotonie (herabgesetzter Muskeltonus)
- auch für Menschen mit zerebralen Bewegungsstörungen geeignet



SUNRISE MEDICAL
EARLY ACITIVITY SYSTEM (EAS)



- Teil eines Frühförderprogramms, um die körperliche, kognitive und sensorische Entwicklung positiv zu beeinflussen
- modulares Positionierungssystem
- fünf wichtige therapeutische Positionen möglich: Rückenlage, Seitenlage, Bauchlage, Langsitz und Vierfüßlerstand (Hand- und Knie 4-Punktstellung).



Unser KiRO Hamburg

Das einzigartige Kinder-Reha- und Orthopädietechnikzentrum entdecken

Große Hilfsmittel-Ausstellung, Indoor-Parcour zum Probefahren, kompetente Werkstatt, flexible Beratung und spannende Seminare – das alles vereint unser KiRO Hamburg auf einmalige Weise für eure Familie.
Das KiRO im Hamburger Stadtteil Neuland ist ein einzigartiges Angebot in Norddeutschland. Deshalb kommen Familien aus Hamburg, Schleswig-Holstein, Mecklenburg-Vorpommern und aus Niedersachsen mit ihren Kindern hierher.

Cooles Design

Unser KiRO zeigt euch, wie sehr uns die Kinder-Orthopädietechnik am Herzen liegt. Mit Unterstützung von Künstlern haben wir eine Fabrikhalle zu einem einmaligen Erlebnisort für eure Kids verwandelt. Überall strahlen Kinder jeden Alters an den Wänden um die Wette. Es gibt sooo viel Neues zu entdecken für eure Sonnenscheine, dass euer Besuch im KiRO zu einem Familienausflug wird.





Große Hilfsmittel-Ausstellung

Die große Ausstellung ist beispielhaft: vom Pflegebett über Therapiestühle, Kinderwagen, Kindersitze, Dreiräder, Fahrräder, Rollstühle bis hin zur Funktionswäsche haben wir alles vor Ort. Unser Rehateam berät euch, beantwortet alle Fragen und unterstützt euch bei der Beantragung der Hilfsmittel.





Testfahrt auf dem Indoor-Parcour

Alle Hilfsmittel könnt ihr zusammen auf dem Parcour entdecken, der wie eine Straße gekennzeichnet ist: mit Fußgängerüberweg, Kreisverkehr, Gehweg und den entsprechenden Hinweisschildern. Im KiRO machen wir gemeinsam gleich auch ein bisschen Verkehrstraining mit den Kindern.

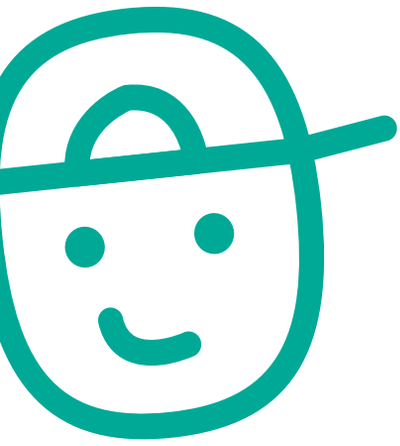

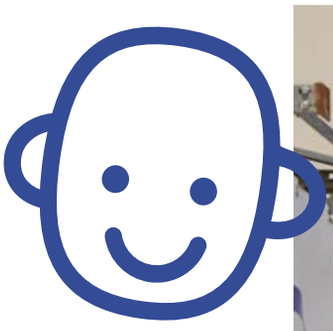

Werkstatt vor Ort

Was nicht zu einhundert Prozent passt, wird in der KiRO-Werkstatt vor Ort passend gemacht. Selbstverständlich könnt ihr auch hierherkommen, wenn an eurem Hilfsmittel etwas repariert werden muss.



KiRO Hamburg
Kinder-Reha- und Orthopädie-technikzentrum



Veranstaltungsraum auch zum Anmieten

Unser KiRO-Team führt vor Ort regelmäßig Informationsveranstaltungen für Therapeuten und Ärzte durch. Den Veranstaltungsraum im KiRO könnt ihr aber auch für eure Events anmieten.



Na? Neugierig geworden auf unser KiRO Hamburg?

Ihr seid herzlich willkommen. Meldet euch gleich bei uns und vereinbart euren Vor-Ort-Termin! Wir freuen uns riesig euch kennenzulernen.

reinschauen

Mehr erfahren

Hilfreiches Wissen von A bis Z

Wenn ihr gerade beginnt euch mit Hilfsmitteln für euer Kind zu beschäftigen, prasseln sehr viele Fachbegriffe auf euch ein. Doch keine Sorge: Wir stehen an eurer Seite und unterstützen euch. Deshalb wollen wir euch in unserer Broschüre auch ein kleines A bis Z an die Hand geben für wichtige Begriffe, die oft auftauchen.

Genehmigungsfiktion

Wenn die gesetzlich festgelegte Frist zur Bearbeitung von Anträgen vom Kostenträger ohne Antwort überschritten wird, gilt ein Antrag als genehmigt.

Hilfsmittel

Ein Hilfsmittel ist ein beweglicher Gegenstand oder ein Gerät, das eine Behinderung ausgleicht oder einer Behinderung vorbeugt.

Wir unterscheiden Hilfsmittel in drei Bereichen:

- Mobilität z. B. Rollstühle, Orthesen, Sitzschalen u. v. m.
- Alltagshilfen z. B. angepasstes Besteck, Greifarm u. v. m.
- Pflege z. B. Betten, Duschstuhl u. v. m.

Kinderrehatechnik

Kinder-Rehatechnik umfasst speziell angepasste Hilfsmittel wie Rollstühle, Steh- und Laufhilfen, Spezialfahrräder, Sitzschalen, Pflegebetten und Kommunikationshilfen, die Kinder in ihrer Entwicklung unterstützen und Teilhabe ermöglichen.



Korsett

Individuell angepasste Orthese (meist aus Kunststoff), die während der Wachstumsphase getragen wird.

MD

Medizinischer Dienst der Krankenversicherung.

Orthesen

Schienen zur Unterstützung, Korrektur oder Entlastung von Gliedmaßen oder der Wirbelsäule.

Pelotte

Speziell geformtes Polster (meist aus Silikon, Schaumstoff oder Gel), das eingearbeitet wird, um gezielt bestimmte Körperbereiche zu unterstützen, zu entlasten oder den Druck zu erhöhen.

Prothesen

Ersatz für fehlende Gliedmaßen.

Widerspruchsverfahren

Gegen eine Ablehnung der Krankenkasse kann mit dem Widerspruchverfahren vorgegangen werden. Dieser Widerspruch muss vom Versicherten oder durch den gesetzlichen Vertreter eingelegt werden. Wir unterstützen euch gerne dabei.

Zuzahlungspflicht

Für Kinder bis zum 18. Lebensjahr besteht keine Zuzahlungspflicht für die medizinisch notwendige Versorgung.
Mehrkosten für höherwertige Hilfsmittel
sind jedoch selbst zu tragen.







HAMBURG

STOLLE Sanitätshaus GmbH & Co. KG
Zentrale Hamburg

vor Ort:
– Orthopädie-Schuhtechnik
– Sanitätsfachgeschäft
– Orthopädietechnik-Werkstatt

Friedrich-Ebert-Damm 309
22159 Hamburg
040 64596-0
www.stolle-ot.de

STOLLE Sanitätshaus GmbH & Co. KG
Reha-Technik

Am Neuländer Gewerbepark 6
21079 Hamburg
040 64596-0

KiRO Hamburg
Kinder-Reha- & Orthopädie-technikzentrum powered by INCORT

vor Ort:
– Kinder-Reha- & Orthopädietechnik
– Hilfsmittelausstellung
– Indoor-Parcour
– Werkstatt
– Veranstaltungsraum

Am Neuländer Gewerbepark 5
21079 Hamburg
040 64596-0
www.kiro-hamburg.de

SCHWERIN

STOLLE Sanitätshaus GmbH & Co. KG
Zentrale Schwerin

vor Ort:
– Orthopädie-Schuhtechnik
– Sanitätsfachgeschäft
– Orthopädietechnik-Werkstatt
– Ganganalyse

Pappelgrund 9
19055 Schwerin
0385 59096-0

STADE

INCORT GmbH & Co. KG

vor Ort:
– Orthopädie-Schuhtechnik
– Sanitätsfachgeschäft
– Orthopädietechnik-Werkstatt
– Ganganalyse

Salztorscontrescarpe 7
21680 Stade
04141 4119-0
www.incort.de

LEIPZIG/HALLE

STOLLE Sanitätshaus GmbH & Co. KG
Zentrale Leipzig

vor Ort im Verrsorgungsgebiet Leipzig/Halle:
– Reha-, Orthopädietechnik
– Kinder-Reha- & Orthopädietechnik
– Werkstatt

Alter Amtshof 2-4
3. Etage links
04109 Leipzig
0341 23064200

© rosengruen 2026

INCORT

STOLLE